Théâtralités

ANNÉE 2020 - NUMÉRO 95 AOÛT

Bulletin du Comité Départemental FNCTA de la Haute Garonne

Directeur de Publication
André Ruiz

Rédacteurs

Francis Daguier

André Ruiz
andre.ruiz0001@orange.fr

*Envoyez-nous avant le **15 de chaque mois** vos articles, les retours d'évènements, l'annonce de tous vos spectacles et toutes vos informations.*

DANS CE NUMÉRO :

Bonne Vacances	1
Petites Formes et Cies	1
Nouvelles des Festivals	2
Programmations	3
SACD	4
Radio Théâtralités	4

BONNES VACANCES !



Petites Formes et Cies 2020

Dimanche 27 Septembre 2020
à Beauzelle de 13 h à 19 heures
au Pigeonnier des Arts, rue de la Marquette.

« Petites Formes et Cies»

Manifestation organisée par le Comité Départemental FNCTA de la Haute-Garonne et la troupe des « Santufayons » : une journée de rencontre des passionnés de théâtre.

Comédiens, auteurs, metteurs en scène, techniciens, éditeurs, programmateurs, spectateurs : cette journée vous est destinée.

Extraits de votre spectacle (abouti ou en chantier), sketchs, lectures, animations, exercices de style, improvisations, démonstration d'un savoir faire seront le feu d'artifice de ce rassemblement.

En plus des « petites formes » de 15 minutes, (installation-présentation de la troupe-prestation-désinstallation) et de la **conférence***, vous pourrez cette année participer au vide coulisses (décors, accessoires, costumes, livres, etc.), au concours de virelangues et au concours de mots croisés.

La participation est gratuite. Pas de sélection. Toutes les troupes sont prises, dans la mesure des disponibilités, par ordre d'arrivée des bulletins d'inscription.

Envoyez vos inscriptions à :

André RUIZ
andre.ruiz0001@orange.fr
05 61 42 12 45

Conférence : Histoire du Théâtre Amateur en Haute Garonne par Roland MURAT et Christian VITE



Nouvelles des Festivals





du vendredi 20

au dimanche 22 novembre 2020
à Labastide Beauvoir

5ème édition du **Festival**





Pour plus d'informations allez sur le site de l'**URMP** : **https://fncta-midipy.fr/**

Programmations

Pouvourville

PROGRAMMATION 2020/2021

Samedi 3 octobre 2020
« La Touche Etoile »
par la Cie Les Santufayons (Beauzelle)

Samedi 21 novembre 2020
« Comme s'il en pleuvait »
par la Cie Les Escholiers (Plaisance du Touch)

Samedi 12 décembre 2020
« A quelle heure on ment »
par la Cie des Cinq Pas (Aucamville)

Samedi 23 janvier 2021
« Le Vent des Peupliers »
par le Théâtre de L'Ascenseur (Pibrac)

Samedi 17 avril 2021
« Le Chevalier d'EON »
par la Cie Luc Tallieu (Toulouse)

Maison de Quartier de Pouvourville
4, impasse de Sarrangines
31400 TOULOUSE



Ponts Jumeaux

Dans le cadre du partenariat

FNCTA Midi Pyrénées avec la

MJC des Ponts Jumeaux de Toulouse, les troupes amateures adhérentes pourront jouer

à la Salle des Amid'ô :
2, port de l'Embouchure 31000 TOULOUSE

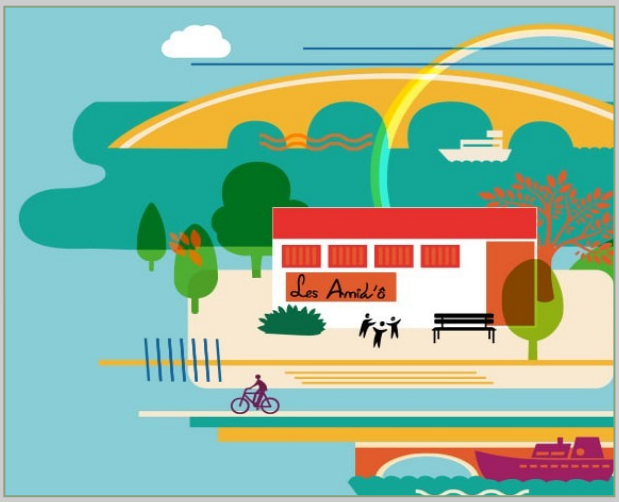

- **Le samedi 17 octobre 2020**
- **Le samedi 6 février 2021**
- **Le samedi 22 mai 2021**

Les fiches d'inscription sont à télécharger sur le site de l'UR :
https://fncta-midipy.fr/

Les candidatures doivent être envoyées
à Christine Lowy : **christine.lowy@fncta-midipy.fr**



LE COMITE DEPARTEMENTAL DE LA HAUTE GARONNE
FEDERATION NATIONALE
DES COMPAGNIES DE THEÂTRE AMATEUR

L'ASSEMBLEE GENERALE DU CD31 aura lieu le dimanche 27 septembre 2020 à 9h30

au Pigeonnier des Arts, Bd de la Marquette 31700 BEAUZELLE

Venez nous y retrouver pour élire votre nouveau CD !

Envoyez vos nouvelles à
andre.ruiz0001@orange.fr

SACD

SACD *La SACD a modifié sa demande d'autorisation en ligne. Dans la partie autorisation il est désormais nécessaire de préciser*

- *la période (inférieure ou égale à un an), de date à date*
- *la zone géographique (Villes(s), département(s), région(s), France entière...)*

pour lesquelles vous sollicitez une autorisation.

Vous pouvez donc : soit spécifier votre demande (ex : un mois, départements X et Y), soit choisir globalement *Un an, France*.

Attention, les informations de lieux et de dates que vous saisirez conditionneront l'étendue de l'autorisation obtenue.

Radio Altitude FM

L'émission radio « Théâtralités »



« L'Émission qui parle du Théâtre Amateur » prend ses vacances du 16 juillet au 2 septembre.